Scuola Primaria paritaria "VIRGINIA AGNELLI" Anno scol. 2015/'16 Data.....	Cognome..... Nome..... Ordine alfabetico n°.....Classe 2^ A-B-C	**PROVA in INGRESSO** ITALIANO

Leggi attentamente il racconto e rispondi alle domande

La zanzara e il leone

Una zanzara disse un giorno a un leone che stava passeggiando nella foresta: - Credi forse di essere più forte di me? Ti sbagli di molto. Tu sai solo mordere e graffiare. Io, invece, sono forte! Facciamo una gara: dichiariamoci la guerra!

La zanzara subito suonò la sua tromba di guerra e incominciò a punzecchiare il leone.

Quest'ultimo, per difendersi, si dava grandi zampate. Così si ferì il muso con i suoi stessi artigli. Alla fine, insanguinato e senza fiato, il leone chiese di smettere la lotta.

Tutta felice, la zanzara intonò un inno di vittoria e se ne volò via. Ma s'impigliò in una ragnatela e un piccolo ragno, uscito dal suo nascondiglio, la punse a morte.

- Povera me! – sospirò la zanzara moribonda. – Ho vinto un leone che è l'animale più forte e più feroce e ora eccomi qui vittima di un piccolo, miserabile ragnetto...

E, così dicendo, morì.

1) Scrivi i nomi dei personaggi del racconto

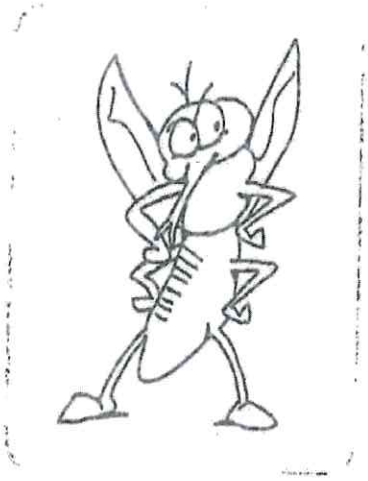

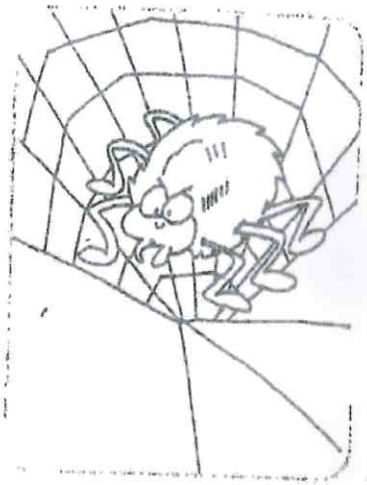

_____ _____ _____

2) Dove si svolge la storia?

- ☐ In città
- ☐ In una fattoria.
- ☐ In una foresta.

3) La zanzara incontra

- ☐ Il ragno.
- ☐ Il leone
- ☐ Un'altra zanzara

4) Perché la zanzara attacca il leone?

- ☐ Per rubargli il cibo.
- ☐ Per dimostrare di essere più forte.
- ☐ Per difendere il ragnetto

5) Come reagisce il leone?

- ☐ Si dà grandi zampate.
- ☐ Fugge velocemente.
- ☐ Ruggisce forte.

6) Cosa fece il leone?

- ☐ Chiese di smettere la lotta.
- ☐ Colpì la zanzara.
- ☐ Si allontanò spaventato.

7) Cosa successe alla zanzara?

- ☐ Si impigliò in una ragnatela.
- ☐ Venne attaccata dal leone.
- ☐ Volò via.

8) Come finisce la storia?

- ☐ Il ragnetto finisce schiacciato.
- ☐ Il leone fa amicizia con la zanzara
- ☐ La zanzara viene punta dal ragno

CORREZIONE E CRITERI

1) Scrivi i nomi dei personaggi del racconto

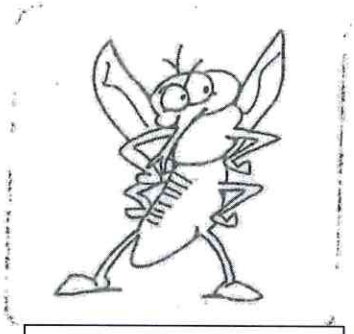

ZANZARA

LEONE

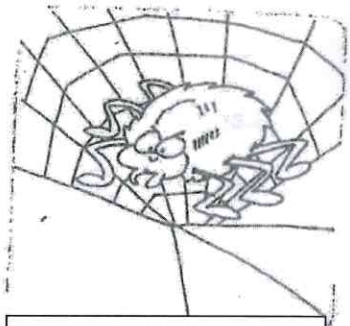

RAGNO

2) Dove si svolge la storia?
- ☐ In città
- ☐ In una fattoria.
- ☑ In una foresta.

3) La zanzara incontra
- ☐ Il ragno.
- ☑ Il leone
- ☐ Un'altra zanzara

4) Perché la zanzara attacca il leone?
- ☐ Per rubargli il cibo.
- ☑ Per dimostrare di essere più forte.
- ☐ Per difendere il ragnetto

5) Come reagisce il leone?
- ☑ Si dà grandi zampate.
- ☐ Fugge velocemente.
- ☐ Ruggisce forte.

6) Cosa fece il leone?
- ☑ Chiese di smettere la lotta.
- ☐ Colpì la zanzara.
- ☐ Si allontanò spaventato.

7) Cosa successe alla zanzara?
- ☑ Si impigliò in una ragnatela.
- ☐ Venne attaccata dal leone.
- ☑ Volò via. accettabile

8) Come finisce la storia?
- ☐ Il ragnetto finisce schiacciato.
- ☐ Il leone fa amicizia con la zanzara
- ☑ La zanzara viene punta dal ragno

CRITERI per 11 richieste

11 esatte	10 esatte	9 esatte	8 esatte	7 esatte	6 esatte	5esatte
10	10meno	9	8	7	6	5

0 errori	1 err	2 err	3 err	4err	5err	6 e più err
10	10meno	9	8	7	6	5