

APPARATO GENITALE FEMMINILE

interno al corpo
formato da

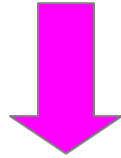

DUE OVAIE

DUE TUBE di FALLOPPIO

UTERO

VAGINA

VULVA

GRANDI e PICCOLE LABBRA

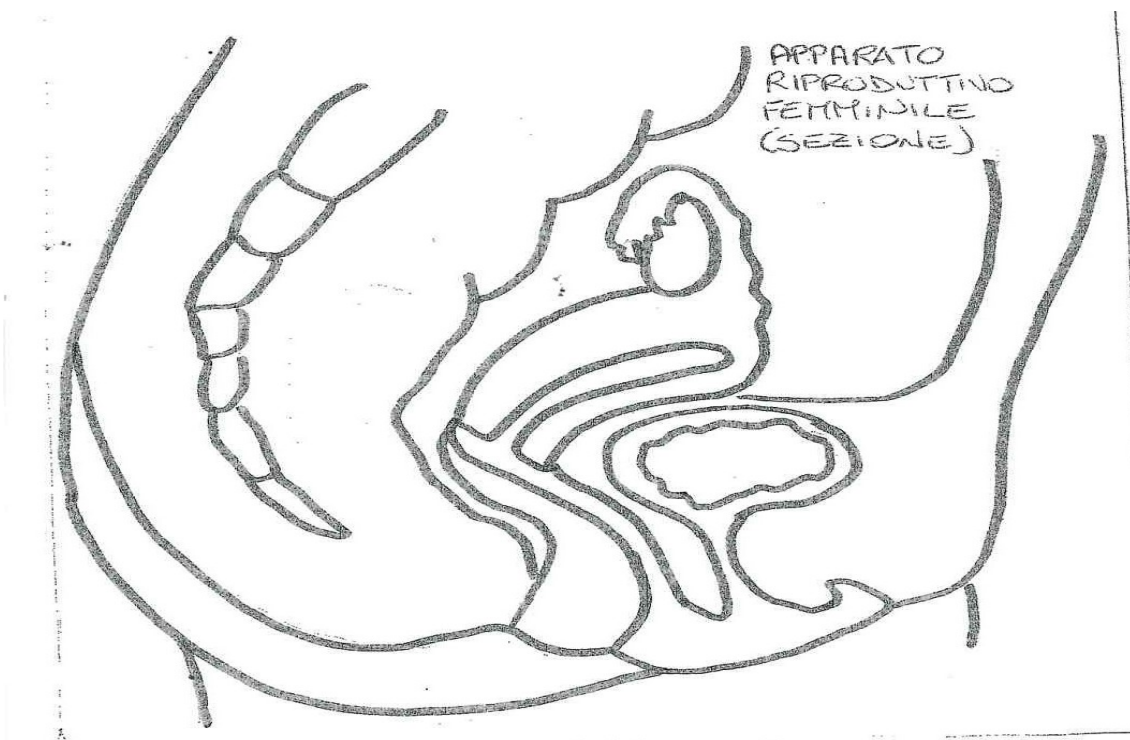

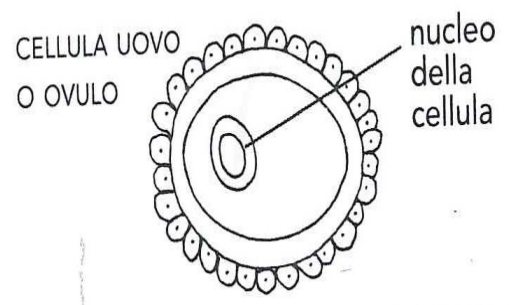
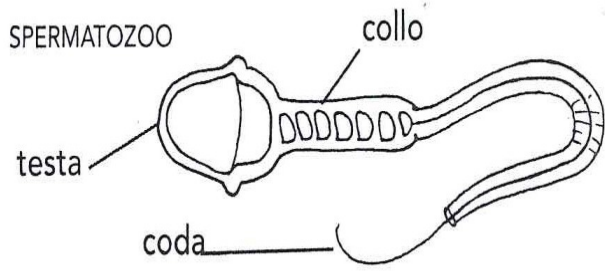
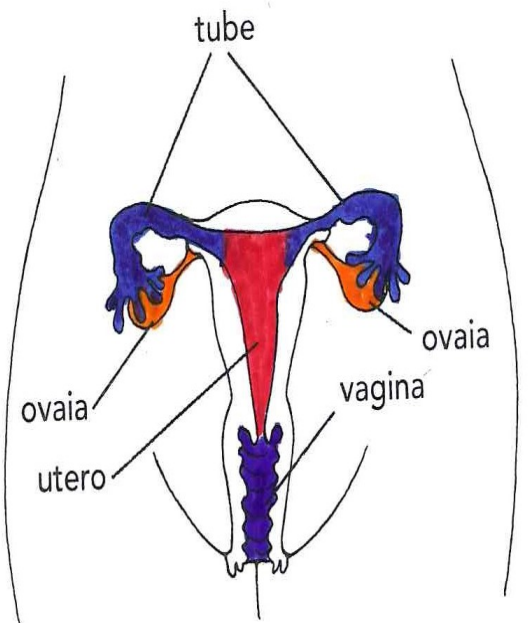
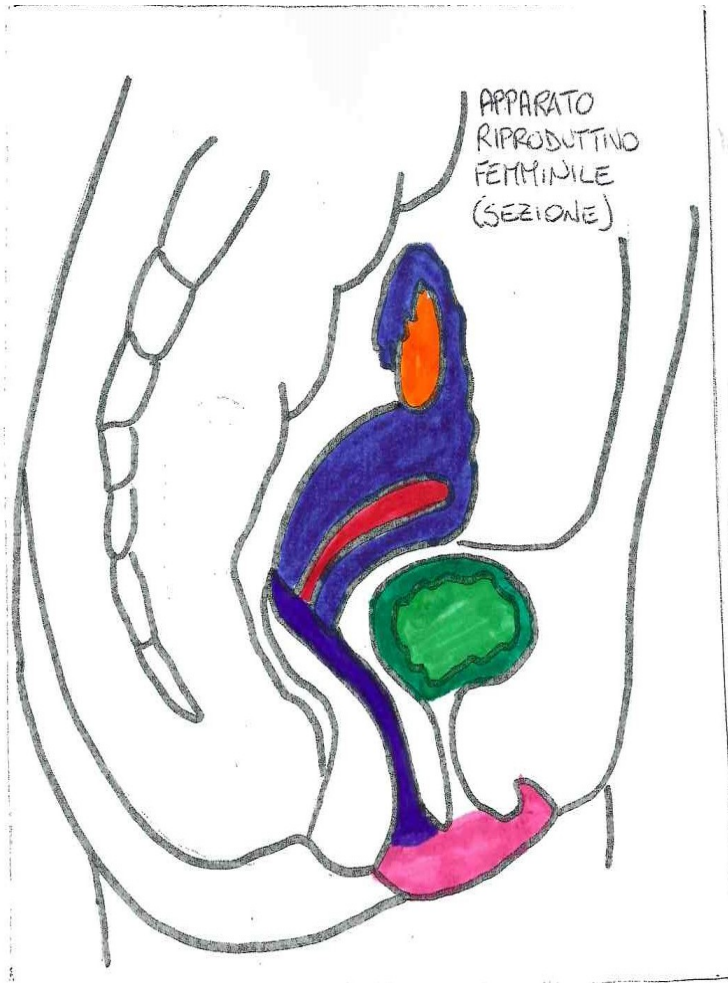

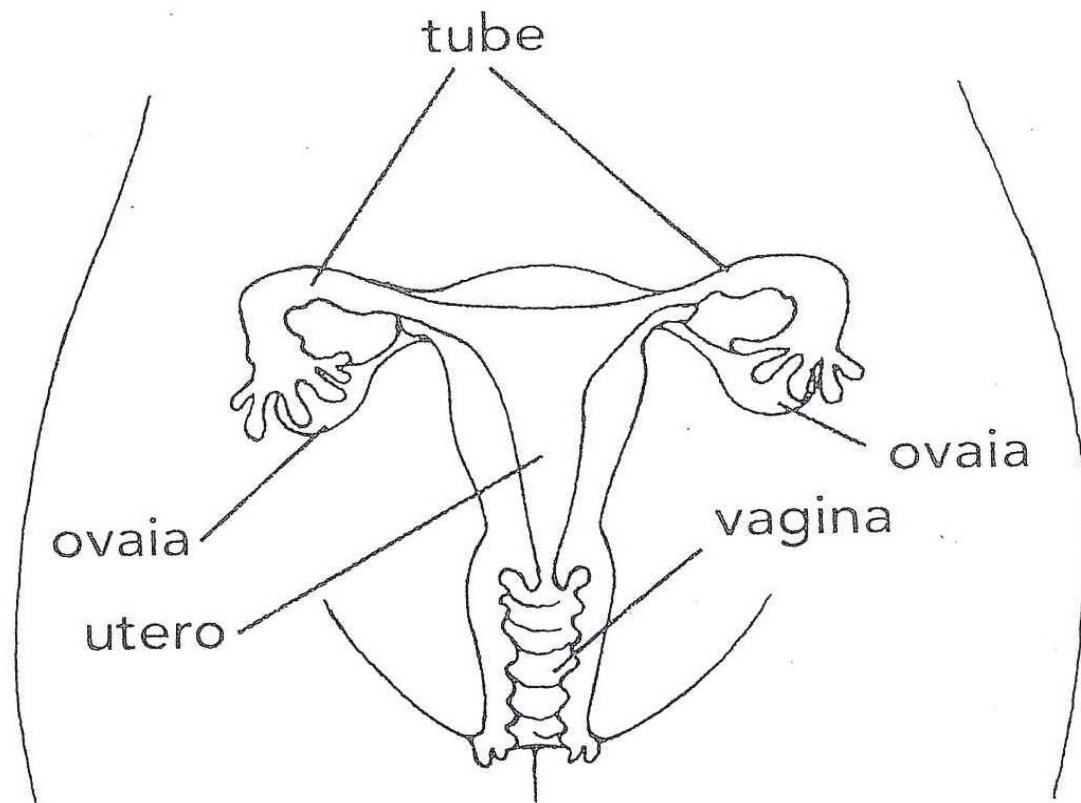

DUE OVAIE sono le ghiandole sessuali femminili, grandi come due noci, si trovano all'interno dell'addome della donna; producono gli ormoni e gli ovuli (gameti femminili) nel suo periodo fecondo, che ha inizio con la pubertà. Nelle **ovaie** ci sono tante vescichette: i follicoli dove maturano gli ovuli (cellule molto più grandi dello spermatozoo).

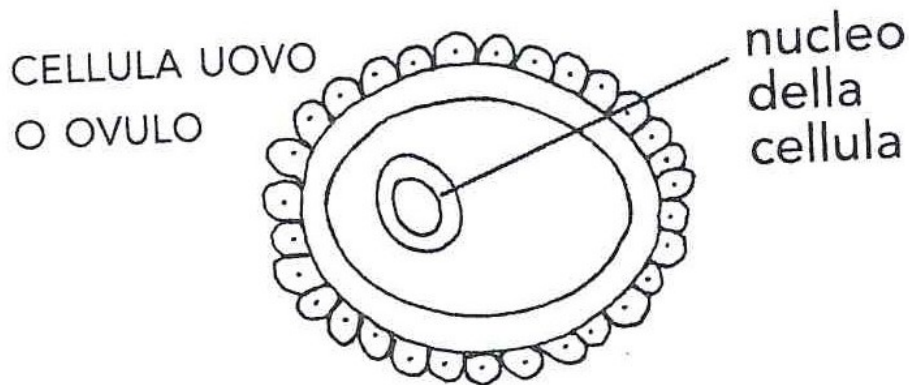

DUE TUBE di FALLOPPIO sono due canali che collegano le **OVAIE** con l'**UTERO** e che permettono il passaggio dell'ovulo maturo.

UTERO è un organo formato da una spessa parete muscolare, a forma di sacca vuota e di pera capovolta che serve ad accogliere e nutrire un nuovo essere formatosi dall'unione dell'ovulo con lo spermatozoo (fecondazione). Durante la gravidanza diventa molto grande.

VAGINA, canale lungo 7-8 cm che si trova sotto l' **UTERO**, nella quale vengono deposti gli spermatozoi durante l'accoppiamento.

Durante il parto essa si dilata per permettere l'espulsione del feto.

GRANDI e PICCOLE LABBRA sono due paia di pieghe cutanee che hanno la funzione di proteggere gli sbocchi della **vagina** e dell'uretra (che sono tra loro indipendenti).

VULVA è l'insieme degli organi genitali femminili esterni e visibili ad occhio nudo:

- grandi e piccole labbra
- clitoride
- l'orifizio uretrale
- l'orifizio vaginale
- il perineo
- l'ano

