

APPARATO GENITALE dell'UOMO

quasi completamente esterno al corpo

formato da:



DUE TESTICOLI

SCROTO

DUE EPIDIDIMI

DUE CONDOTTI DEFERENTI

URETRA

PENE

PROSTATA

due VESCICOLE SEMINALI

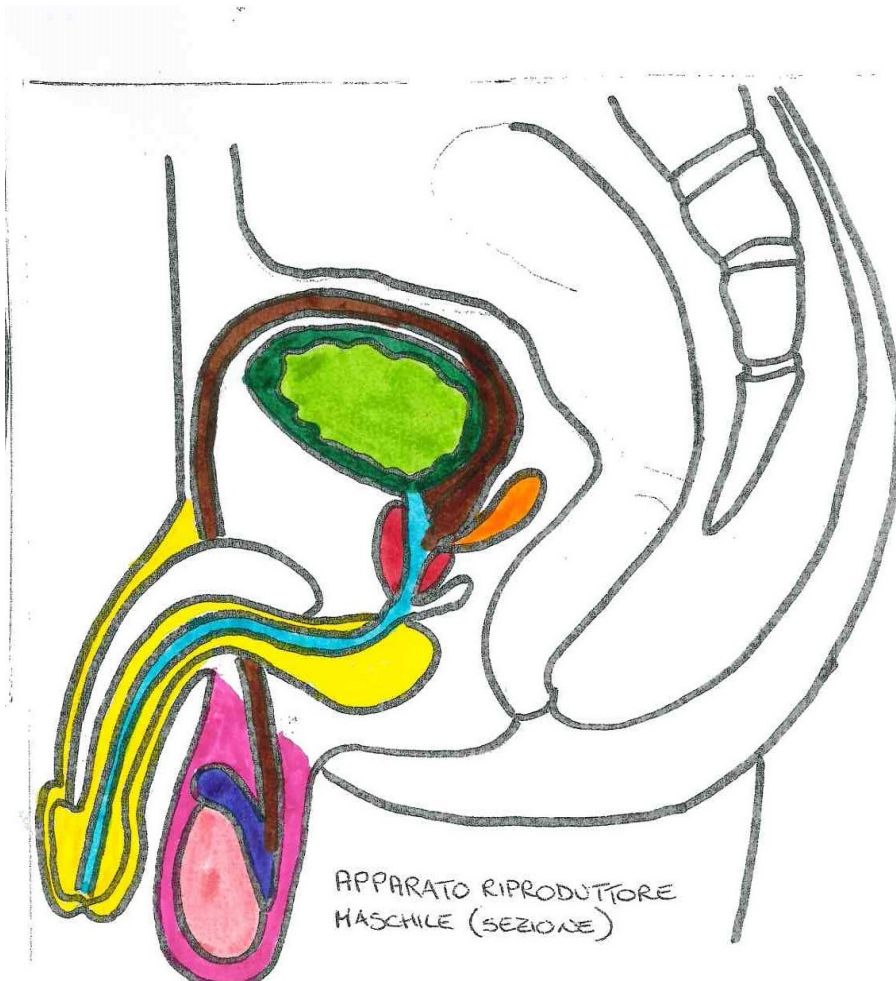

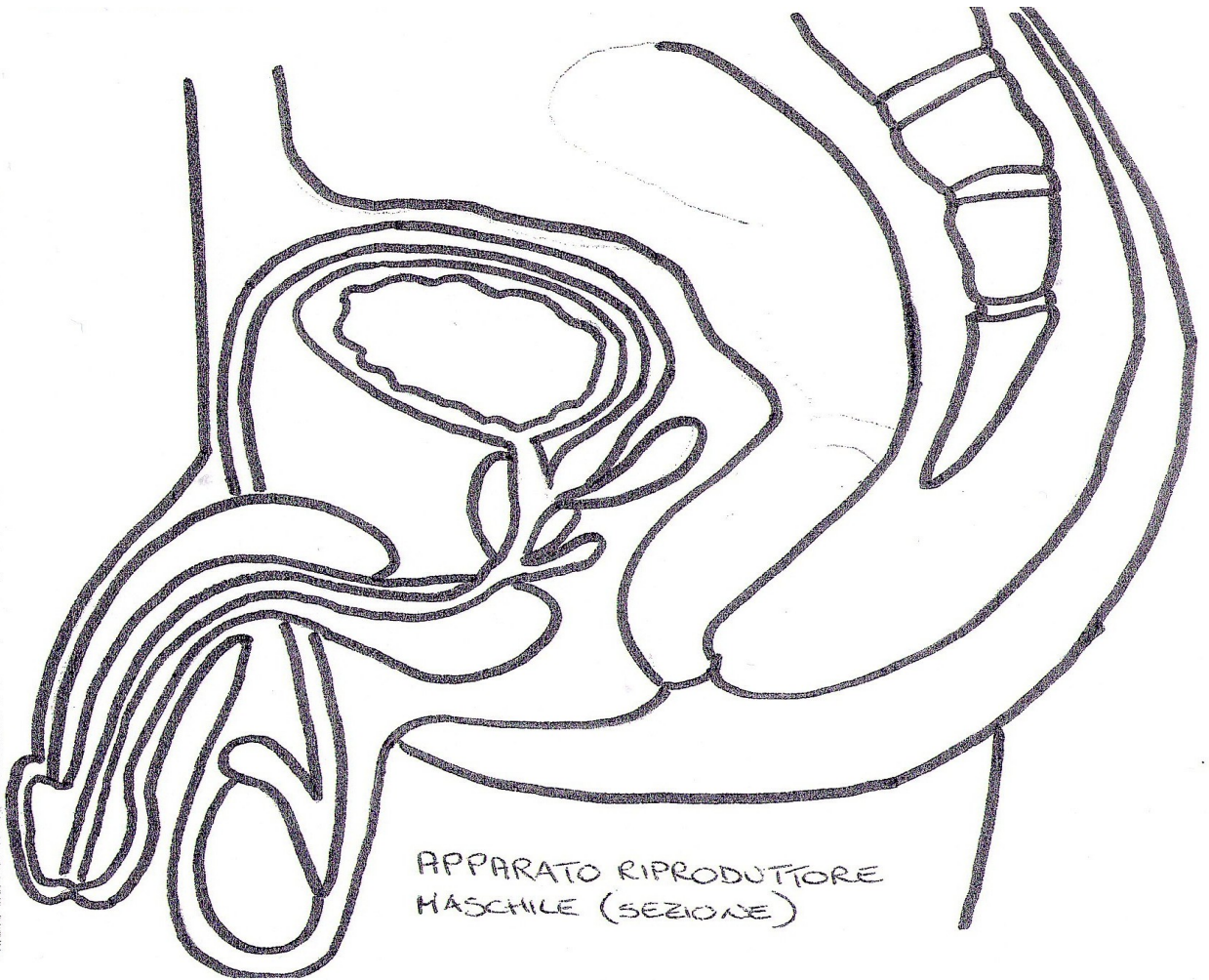

APPARATO RIPRODUTTORE MASCHILE (SEZIONE)

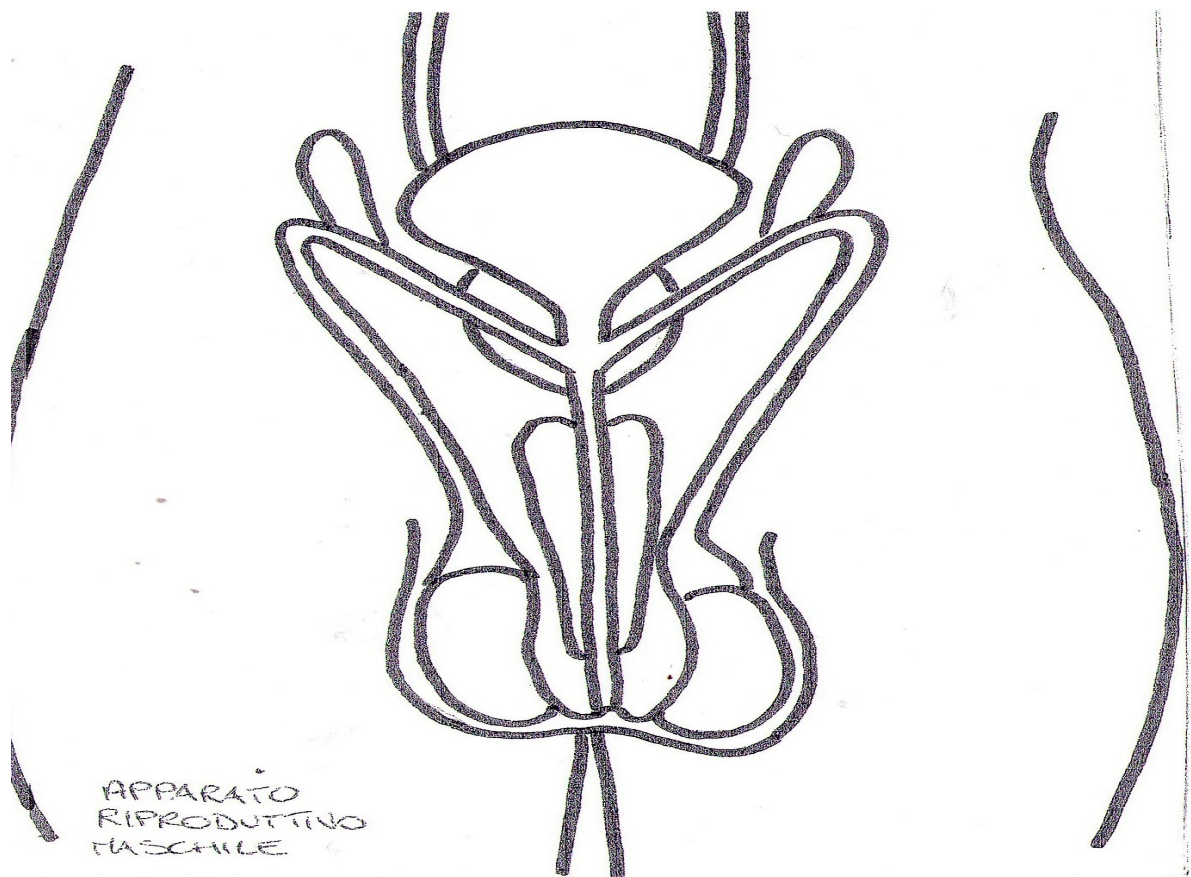

APPARATO RIPRODUTTIVO MASCHILE

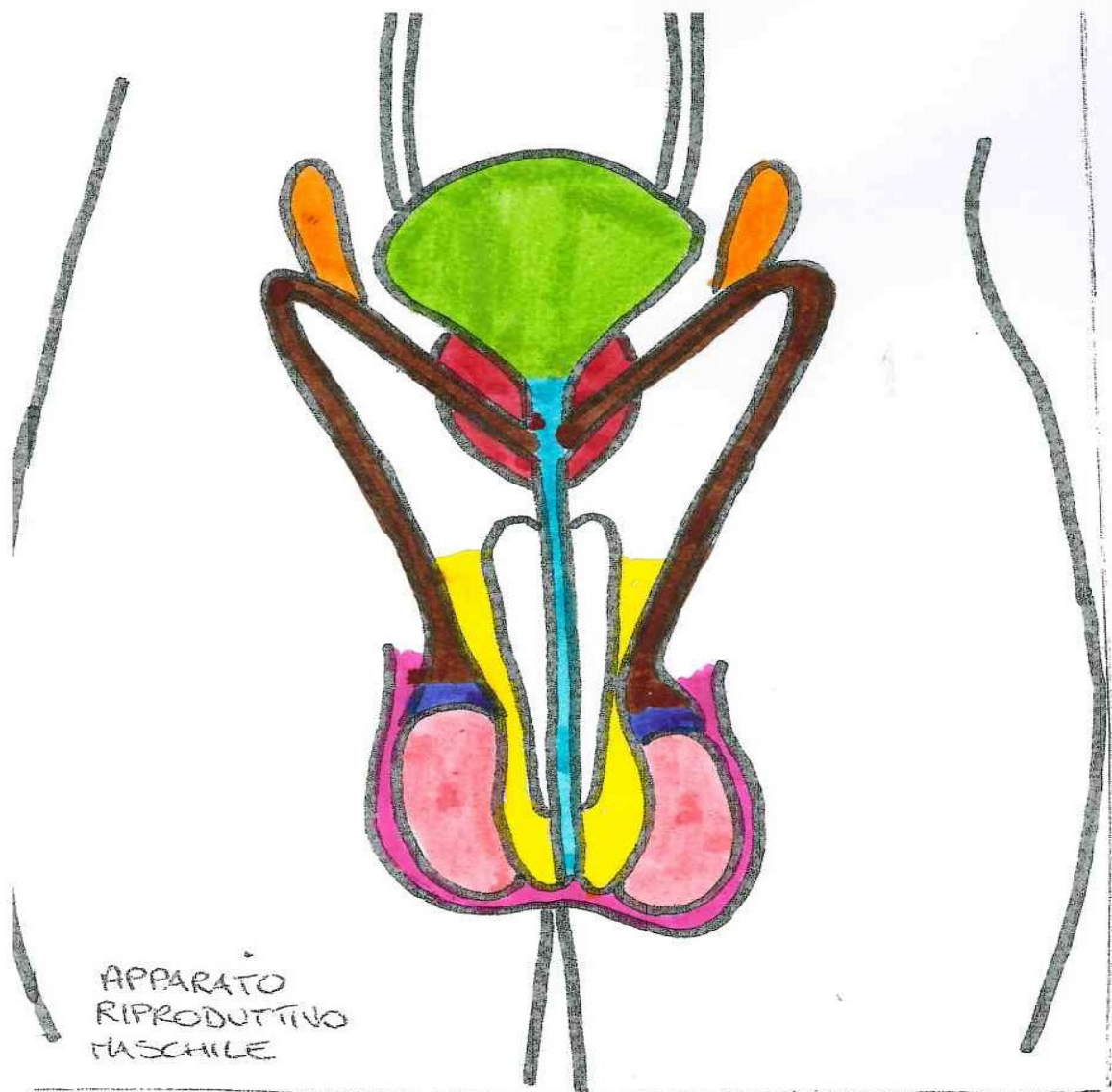

DUE TESTICOLI ghiandole ovali in cui si formano gli **spermatozoi** (le cellule sessuali o gameti maschili molto veloci; in enorme numero; sono invisibili ad occhio nudo; prodotti nella pubertà e per tutta la vita,) e il **testosterone** (ormone sessuale maschile)

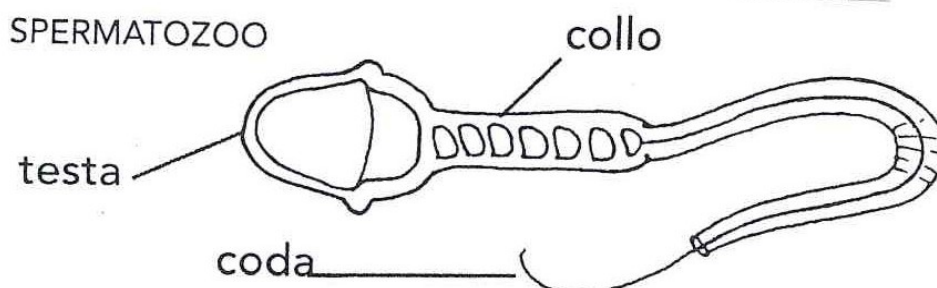

SCROTO sacca che contiene i testicoli

DUE EPIDIDIMI lunghi e sottili tubicini, più volte ripiegati, nei quali arrivano gli spermatozoi per completare la loro maturazione

DUE CONDOTTI DEFERENTI cioè due canali che partono dagli **epididimi** e portano gli spermatozoi nelle **vescicole seminali** e poi nell'**uretra**

URETRA tubo che scorre all'interno del pene e serve per la fuoriuscita sia dello sperma con gli spermatozoi sia dell'urina. Lo sperma e l'urina non si mescolano grazie ad uno sfintere situato alla base della **vescica urinaria**.

PENE organo incaricato all'accoppiamento durante il quale passa dallo stato di riposo a quello di erezione

PROSTATA

due VESCICOLE SEMINALI si occupano della produzione del liquido seminale o sperma nel quale vivono gli spermatozoi

